

# SUITE À DES COMPLICATIONS DE GROSSESSE, QUELS SONT LES RISQUES CARDIOVASCULAIRES POUR MAMAN ?



1

## DIABÈTE DE GROSSESSE

**7 X** plus de risque de développer un diabète de type 2  
**2 X** plus de risque de maladies cardiovasculaires



2

## TROUBLES HYPERTENSIFS DE LA GROSSESSE

**4 X** plus de risque de développer de l'hypertension  
**2.5 X** plus de risque de maladie coronarienne  
**2 X** plus de risque d'accident vasculaire cérébral (AVC)



3

## PRÉMATURITÉ IDIOPATHIQUE

↑ **71%** du risque d'accident vasculaire cérébral  
↑ **38%** du risque de maladie coronarienne

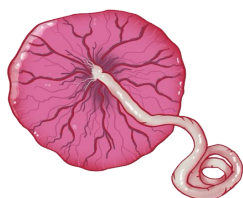

4

## DÉCOLLEMENT PLACENTAIRE

Environ **2 X** plus de risque de maladies cardiovasculaires



5

## RETARD DE CROISSANCE INTRA-UTÉRIN (RCIU)

**7 à 11 X** plus de risque de maladies cardiovasculaires

**Les femmes ayant développées ces complications lors d'une grossesse ont plus de chance d'en développer à nouveau lors d'une prochaine grossesse. Pour savoir comment réduire votre risque de récurrence, consultez la fiche: *Comment pouvez-vous réduire votre risque de maladie cardiovasculaire ?***

Source: Adapté de Graves, M., Howse, K., Pudwell, J., & Smith, G. N. (2019). Indicateurs du risque cardiovasculaire liés à la grossesse: Approche des soins de première ligne pour la gestion et la prévention postnatales de maladies futures. Canadian Family Physician, 65(12), e505-e512.

